

Lista de Materiais	
Materiais	
Registro de gaveta bruto ABNT 3/4"	1 ps
PVC registo soldável	
Adapt sold cr flange p ox. d água 25 mm - 3/4"	2 ps
Adapt sold curto c/bola-rosc p registro 25 mm - 3/4"	2 ps
Joelho 90° soldável 25 mm	2 ps
Linha soldável 25 mm	1 ps
Tubos 25 mm	3,99 m
Materiais	
Registro de gaveta bruto 1 1/2"	1 ps
PVC registo soldável	
Adapt sold cr flange p ox. d água 50 mm - 1 1/2"	1 ps
Adapt sold curto c/bola-rosc p registro 50 mm - 1 1/2"	2 ps
Joelho 90° soldável 50 mm	5 ps
Linha soldável 50 mm	13 ps
Tubos 50 mm	27,75 m
Joelho de redução 90 soldável 50 mm - 25 mm	1 ps
Tubos 25 mm	2,81 m
T6 90 soldável 50 mm	27,75 m
T6 de redução 90 soldável 50 mm - 25 mm	9 ps
	4 ps

Legenda
Registro bruto gaveta ABNT OPVC soldável - RG

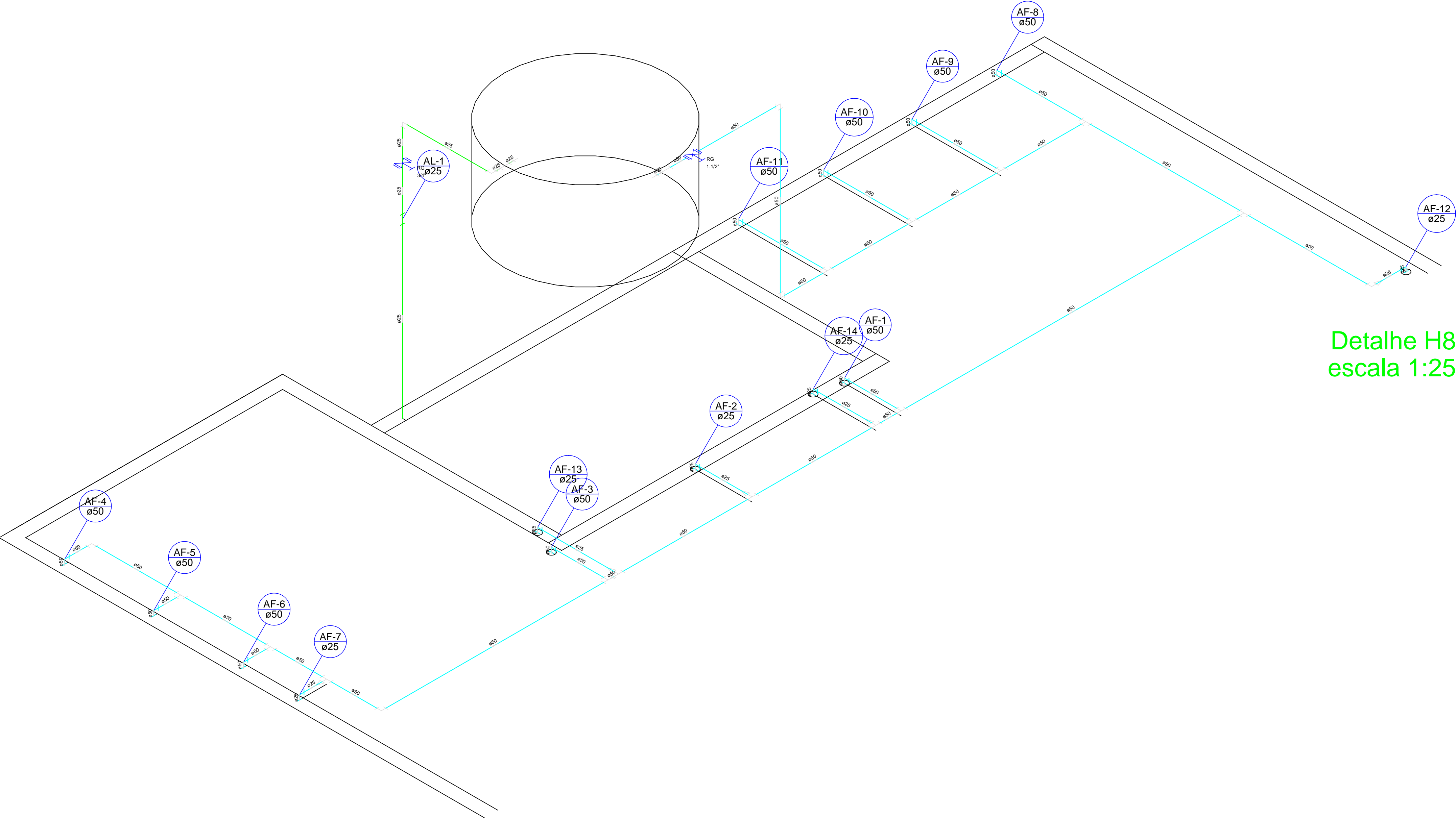
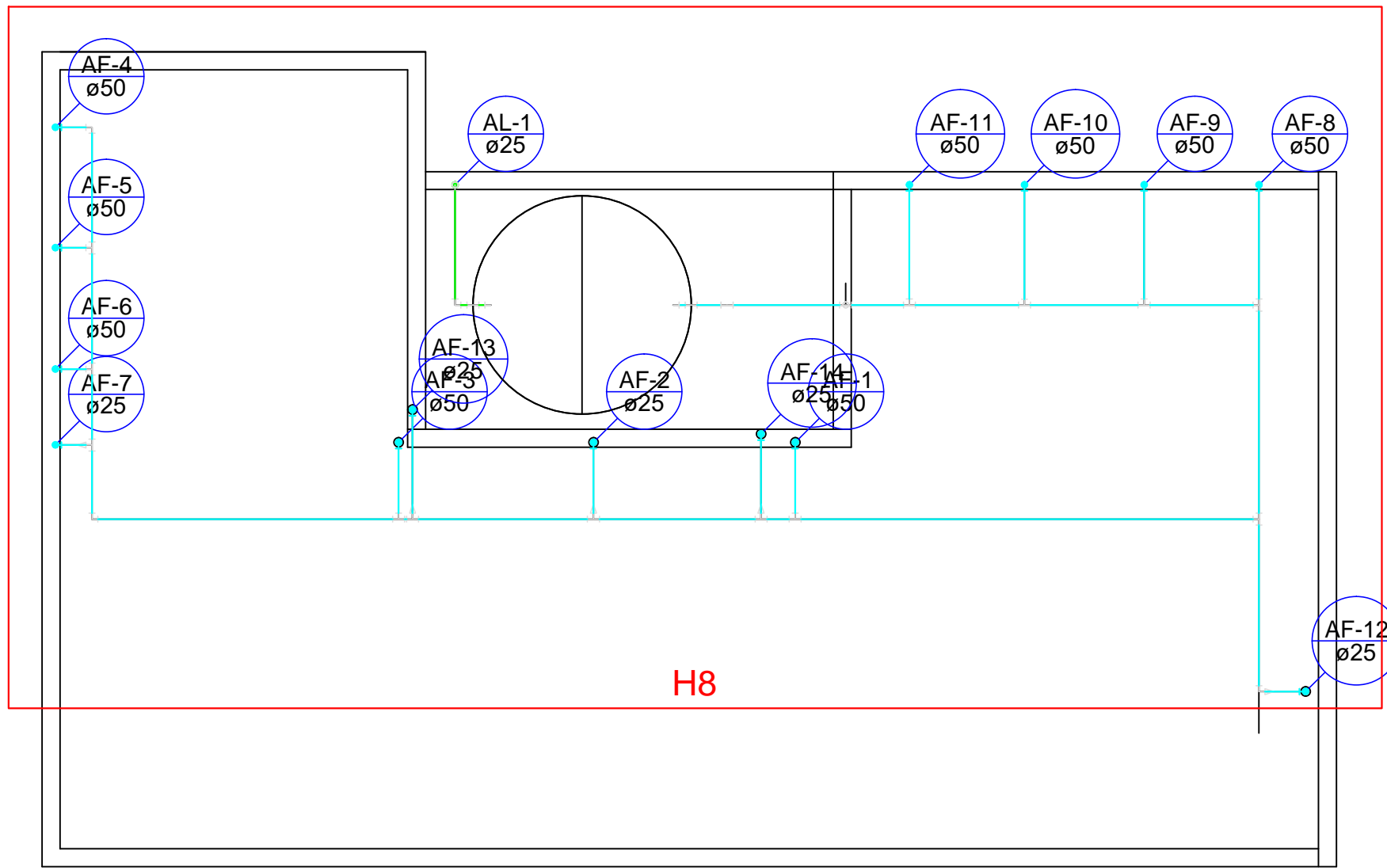

		APROVAÇÕES	
OBRA	Execução de Praça Pública com Sanitários em Estrutura de Concreto Armado Convencional e Alvenaria		
PROPRIETÁRIO - CPF:	MUNICÍPIO DE PONTAL DO ARAGUAIA CNPJ: 33.000.670/0001-67 Ass. Proprietário		
LOCAL/INSC. CADASTRAL	Rua Lindon Jhoson S. Moraes esq. c/ Rua 20 de Dezembro, Quadra 08, Loteamento Maria Luzia de Moraes, Pontal do Araguaia - MT		
AUTOR DO PROJETO	Lucas Henrique Guerra Nogueira ENGENHEIRO CIVIL - CREA-MT 039722		
RESPONSÁVEL TÉCNICO	Ass. Responsável técnico		
ESCALA: INDICADA	DATA: Fevereiro / 2024	ASSUNTO: HIDRÁULICO	FOLHA Nº 12 15
DESENHO: Waldemar Nogueira			
E S T A T Í S T I C A			
ÁREAS:	% DE OCUPAÇÃO	COEF. DE APROVEIT.	Nº DE PISOS
ÁREA TOTAL PRAÇA: 2.405,49 m²	TÉRREO	DEMAIS PAV.	
ÁREA SANITÁRIOS: 65,84 m²			
ÁREA PALCO: 25,00 m²			