



ESTADO DE MATO GROSSO

Prefeitura Municipal de Pontal do Araguaia

CNPJ 33.000.670/0001-67

PORTARIA Nº 037/GP/2015

De 03 de março de 2015.

“Institui a Comissão de Avaliação de Veículos e Máquinas para realização de Leilão.”

DIVINA MARIA DA SILVA ODA, Prefeita Municipal de Pontal do Araguaia, Estado de Mato Grosso, no uso de suas atribuições legais que lhe são conferidas por lei,

RESOLVE :

Art. 1º - Instituir a Comissão de Avaliação de Veículos e Máquinas para realização de Leilão, composta pelos servidores, **Carlos Silva de Sousa, Adolfo Delfino de Sousa e Thiago Assis da Silva**, que, sob a presidência do primeiro, constituirá a Comissão para os assuntos afins de Leilão 2015.

Art. 2º - No impedimento de um dos membros, o servidor Sr. **Wandeir Silverina da Silva Sousa**, suplente, assumirá, automaticamente, a vaga deste, para que não haja descontinuidade dos serviços.

Art. 3º - Esta Portaria entra em vigor na data de sua publicação, revogadas as disposições em contrário.

Registre-se, publique-se e cumpra-se.

Gabinete da Prefeita Municipal.

Pontal do Araguaia, 03 de março de 2015.

DIVINA MARIA DA SILVA ODA
PREFEITA MUNICIPAL



ESTADO DE MATO GROSSO

Prefeitura Municipal de Pontal do Araguaia

CNPJ 33.000.670/0001-67

Relatório da comissão de avaliação para efeito de leilão 2015

Aos 18 dias do mês de março de 2015, a Comissão de Avaliação para fins de leilão de Veículos e Máquinas e Acessórios, conforme portaria Nº 037/GP/2015 instituída para fins específico de leilão 2015 resolve:

Considerando o estado que se encontra os itens aqui relacionados e após, consultas e reuniões internas da comissão de avaliação, com a finalidade de zelar bem do patrimônio público municipal e considerando ainda que os bens aqui relacionados tem alto custo de recuperação e manutenção, consideramos os itens abaixo inservíveis para o uso a que se destina.

Considerando ainda que os valores arrecadados poderão ser aplicados a outros equipamentos que possam prestar melhor qualidade no serviço público municipal avaliamos os bens na ordem que se descreve.

- ✓ Veículo – Micro Ônibus Mercedes Bens /LO 814 Ano Mod. 2001/2001 Cor Branca Duas portas.
 - Motor parado a mais de 2 anos
 - Sem circulação
 - Sem pneus
 - Estofamento em estado Regular de uso.
 - Avaliado para fins de lance inicial em R\$ 32.000,00 (Trinta e Dois Mil Reais);

- ✓ Veículo Fiat Ducato 2.8 Diesel Furgão/Ano 2000
 - Motor Fundido;
 - Bom estado conservação;
 - Avaliado para lance inicial no valor de 12.000,00 (Doze Mil Reais);



ESTADO DE MATO GROSSO

Prefeitura Municipal de Pontal do Araguaia

CNPJ 33.000.670/0001-67

- ✓ Patrol Marca: caterpillar Mod: 120 B Ano 80
 - Maquina Parada Motor Fundido;
 - Pneus Danificados;
 - Necessita de reparos na Parte Elétrica e Hidráulica;
 - Avaliada para fins de lance Inicial no Valor de R\$ 25.000,00 (Vinte e Cinco Mil Reais);

- ✓ Trator de Esteira D4-E Caterpillar Ano 81
 - Motor Fundido;
 - Material Rodante Meia Vida;
 - Necessita de Reparos na Parte Elétrica e Hidráulica;
 - Avaliado para fins de lance inicial no Valor de R\$ 26.000,00(Vinte e Seis Mil Reais);

- ✓ (02) Duas Cabine de Mercedes Benz 1113 Ano 80/81
 - Cabine Completa/ vidros, Retrovisores, Parábrisa, Portas e para-choques;
 - Avaliadas para fins de lance inicial no Valor de R\$ 6.000,00(Seis Mil Reais) CADA;

- ✓ (02) Duas Caçambas para Chassis Mercedes Benz toco 06 metros cúbicos
 - Completas com pistão e tomadas de força;
 - Bom estado de Conservação
 - Avaliadas em R\$ 5.500,00 (Cinco Mil e Quinhentos Reais) a Unidade;

- ✓ (01) caçamba para chassis Ford 6 metros cúbicos
 - Bom estado de Conservação
 - Sem pistão e tomada de força.
 - Avaliada em R\$ 4.500,00 (Quatro Mil e Quinhentos Reais);

- ✓ (01) Uma caçamba chassis Ford truk com capacidade de 12 metros cúbicos
 - Bom estado de coservação
 - Acompanha pistão bomba e tomada de força



ESTADO DE MATO GROSSO

Prefeitura Municipal de Pontal do Araguaia

CNPJ 33.000.670/0001-67

- Fora de uso por mais de 01 ano.
- Avaliada em R\$ 12.000,00(doze mil reais) para fins de lance inicial;

- ✓ (02) Duas Caixas de Cambio Mb 1113 Ano 80/81 05 Machas
 - Caixas Fechadas fora de Uso a mais de 6 Anos
 - Avaliadas para fins de lance inicial no Valor de R\$ 2.500,00 (Dois Mil e Quinhentos Reais) a Unidade;

- ✓ 02 (Duas Carcaças de Diferencial Traseiro do Mb 1113 Ano 80/81 montadas Com Molejo Completo.
 - Montadas Fora de Uso a mais de 06 anos;
 - Bom estado de conservação;
 - Avaliadas para fins de lance inicial em R\$ 3.500,00 (Três Mil e Quinhentos reais) a Unidade.

Os Bens aqui avaliados estão acompanhados de fotos reais do seu estado e ainda de fotos ilustrativas de Orçamentos de mercados vendedores dos produtos aqui relacionados.

Nesta data a comissão de avaliação de veículos e maquinas para realização de leilão, encaminha o referido relatório para o chefe do executivo municipal para as providencias que o caso requer.



Carlos Silva de Souza



Adolfo Delfino de Sousa



Thiago Assis da Silva

ATA Nº 009

POUR DECOITO DIAS DO MÊS DE MARÇO DE DOIS MIL E QUINZE, ÀS NOVE HORAS E QUINZE MINUTOS, A COMISSÃO DE AVALIAÇÃO DE VEÍCULOS E MÁQUINAS DE AVALIAÇÃO E REALIZAÇÃO DE LEILÃO, NUMERADA ATRAVÉS DA FISCARIA Nº 037/SEM/2015, COMPOSTA PELOS SERVIDORES SR. CARLOS SILVA DE SOUSA, PRESIDENTE, ADOLFO DELFINO DE SOUSA MEMBRO E THIAGO ASSIS DA SILVA MEMBRO, REUNIRAM-SE NA SALA DO SETOR DE PATRIMÔNIO DO PRÉDIO DA ADMINISTRAÇÃO DA PREFEITURA MUNICIPAL DE PONTAL DO ARAGUAIA, COM A FINALIDADE DE DELIBERAR SOBRE A AVALIAÇÃO DE BENS VEÍCULOS E MÁQUINAS PARA A REALIZAÇÃO DO LEILÃO. A COMISSÃO FORAM PELA SECRETARIA DE OBRAS REALIZOU IN LOCO A VISTORIA FOTOS E A RELAÇÃO DOS BENS PARA AVALIAR E APRESENTAR AO CHEFE DO EXECUTIVO PARA FAZER O PROJETO DE LEI H. SER AUTORIZAR O BLO LEGISLATIVO, PARA POSTERIOR A REALIZAÇÃO DO LEILÃO. O SR. CARLOS SILVA DE SOUSA E ADOLFO DELFINO DE SOUSA, DIXE QUE BUSCOU INFORMAÇÕES E VALORES DOS VEÍCULOS E MÁQUINAS EMPREGADAS - 04 MÁQUINAS -

JAME CAMPOS EM BARRA DO BACCAI/MT, SAIDA PARA CUIABA FOMOS NAS EMPRESAS CITADAS PORQUE ELAS TEM EXPERIENCIA NESTE TIPO DE BENS, TRABALHAM A VARIOS ANOS COM MECANICA, REFORMA E RETIFICA DE MOTOR DE VEICULOS E MAGNÉTICAS PESADAS, A FINALIDADE É ABERGAR VALOR PARA AVALIAR MELHOR POSSIVEL E CHEGAR NO VALOR REAL DO BEM EM QUESTÃO DE ACORDO COM O ESTADO DE CONSERVAÇÃO, ATE CHEGAR EM UM VALOR FINAL PARA LANCE INICIAL DO MESMO, FOMOS - MAIS ALEM O SR. THIAGO ASSIS DA SILVA, TAMBEM FEZ UMA PESQUISA DE VALORES PELA INTERNET NA TABELA FIPE DETODOS OS BENS RELACIONADOS, COM A FINALIDADE DE TER MAIS INFORMACOES, PARA MELHOR COMPARAR OS PREÇOS COM AS EMPRESAS JA PESQUIZADAS, PEITO ISSO O PRESIDENTE DA COMISSÃO CONVOCOU OUTRA REUNIAO PARA DECIDIR E CHEGAR A UM VALOR DEFINITIVO PARA REALIZAR O LEILÃO, CONCLUIMOS A AVALIACAO E CHEGAMOS NUM VALOR PARA FINS DE LANCE INICIAL DOS BENS DESCRITOS, CARACTERISTICAS RELACIONADAS ABAIXO:

UM VEICULO MICROCARRO MERCOSER BENS 1014 ANO E MODELO 2011 MIL E UM, COM BRANCA DUAS PORTAS SEM RODAR A MAIS DE DOIS ANOS, SEM PNEUS ESTADO DE CONSERVAÇÃO DE USO REGULAR, AVALIADO PARA FINS DE LANCE INICIAL DE R\$3200,00 (TRINTA E DOIS MIL REAIS).

UM VEICULO FIAT PUCATO 2.8 DIESEL FUNÇÃO ANO DOIS MIL, MOTOR FUNCIONANDO, BOM ESTADO DE CONSERVAÇÃO, AVALIADO PARA LANCE INICIAL NO VALOR DE R\$ 12.000,00 (DOZE MIL REAIS).

UMA MAQUINA PESADA PATROL MARCA CATERPILAR MODELO 120B ANO DE FABRICACAO MIL NOVECIENTOS E OITENTA, MOTOR FUNCIONANDO SEM RODAR, PNEUS DANIFICADOS, NECESSITA DE REPAROS NA PARTE ELETRICA E HIDRAULICA, AVALIADA PARA FINS DE LANCE INICIAL NO VALOR DE R\$ 25.000,00 (VINTE E CINCO MIL REAIS).

UMA MAQUINA PESADA TRATOR D4-E CATERPILAR FUNCIONANDO, MATERIAL BUCANTE MEIA VIDA, NECESSITA DE REPARO NA PARTE ELETRICA E HIDRAULICA, AVALIADA PARA FINS DE LANCE

INICIAL NO VALOR DE R\$ 2.000,00 (DUZENTA E SEIS MIL REAIS).
DUAS CAIXAS DE MERCEDES 1913 ANO MIL NOVECENTOS E OI-
TEVTA E UM, COMPLETA COM VIDROS, RETROVISORES, PARRA-
SOISA, LUZIAS, PARA CHUVE, AVALIADAS PARA FINS DE LANCE I-
NICIAL NO VALOR DE R\$ 6.000,00 (SEIS MIL REAIS) CADA.
UMA CACAMBA

DUAS CACAMBA(S) PARA CHASSIS DO MERCEDES SEM TUDO,
SEIS METROS CUBICOS COMPLETAS, COM PISTAO E TOMADA
DE FORÇA, BOM ESTADO DE CONSERVACAO, AVALIADA PA-
RA FINS DE LANCE INICIAL NO VALOR DE R\$ 5.500,00 (CINCO
MIL E QUINHENTOS REAIS) CADA UMA.

UMA CACAMBA PARA CHASSI FORD SEIS METROS CUBICOS, BOM
ESTADO DE CONSERVACAO, SEM PISTAO E TOMADA DE FORÇA,
AVALIADA PARA FINS DE LANCE INICIAL NO VALOR DE R\$ 4.500,
QUATRO MIL E QUINHENTOS REAIS)

UMA CACAMBA CHASSIS FORD TRUCK COM CAPACIDADE PARA -
DOZE METROS CUBICOS, BOM ESTADO DE CONSERVACAO, COM PI-
STAO, BOMBA E TOMADA DE FORÇA, FORA DE USO, POR MAIS DE
UM ANO, AVALIADA PARA FINS DE LANCE INICIAL NO VALOR DE
13.000,00 (DOZE MIL REAIS).

DUAS CAIXAS DE SON DICO DE CAMBIO MB 1913 ANO DE MIL
NOVECENTOS E OITENTA E UM CINCO MARCINAS, CAIXA FECHADA,
FORA DE USO A MAIS DE SEIS ANOS, AVALIADAS PARA FINS DE
LANCE INICIAL NO VALOR DE R\$ 2.500,00 (DOIS MIL E QUINHEN-
TOS REAIS) CADA UMA

DUAS CARROÇAS DE DIFERENCIAL TRAZBIRG DO MB 1913 ANO
DE MIL NOVECENTOS E OITENTA E UM, MONTADA COM MECLE-
AO COMPLETA, MONTADA, FORA DE USO A MAIS DE SEIS A-
NOS, BOM ESTADO DE CONSERVACAO, AVALIADA PARA LAN-
CE INICIAL NO VALOR DE R\$ 3.500,00 (TRÊS MIL E QUINHEN-
TOS REAIS) CADA UMA. NAO MAIS HAVENDO A TRATAR QUAA O -
MOMENTO O PRESIDENTE DEU POR ENCERRADA A REUNIAO, ESCRITA
EM UM ABRETO DEBAIXO DA SUSA, LIDA E ASSINADA POR BRUNO ALVES DE
SANTO THIAGO ANIS DA SILVA, COBR. SICA DA SUSA

CAIXA DE CAMBIO CAMINHAO MB 1113

VALOR R\$: 2.700,00 (DOIS MIL E SETESSENTOS REAIS)

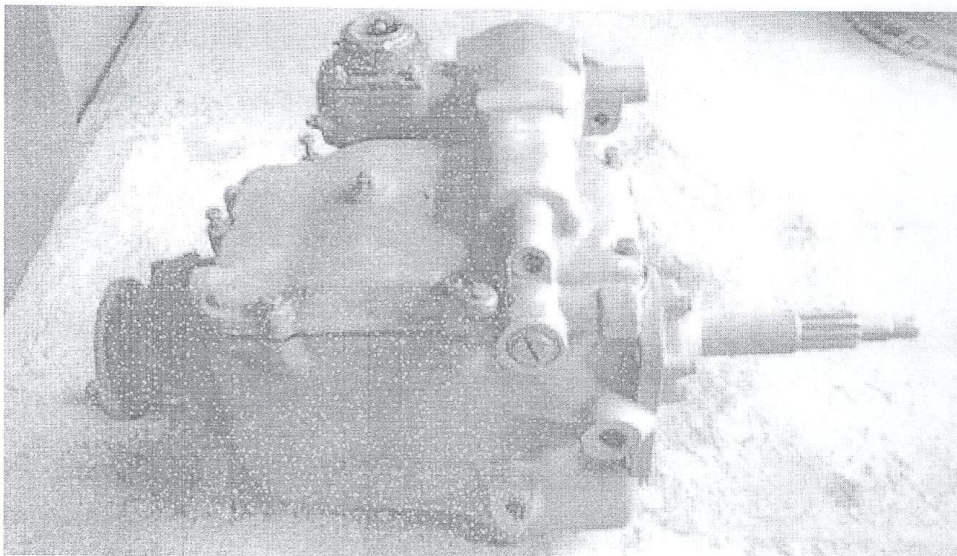

DEZMAQ



Carcaça diferencial / traseiro R\$2.800,00

Rua Campinas 2218 - Vila Carvalho

Fone: (16) 3969.9393

0800.183.036

RIBEIRÃO PRETO / SP

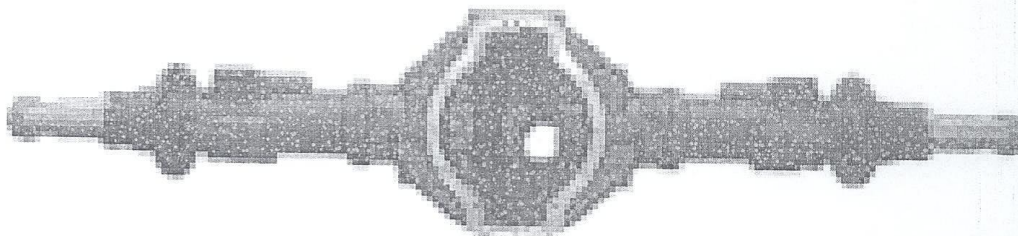

Bloco Motor Mbb Mbb
1113/1313/1513/2013 -3530101808

R\$ 4.779⁰⁰

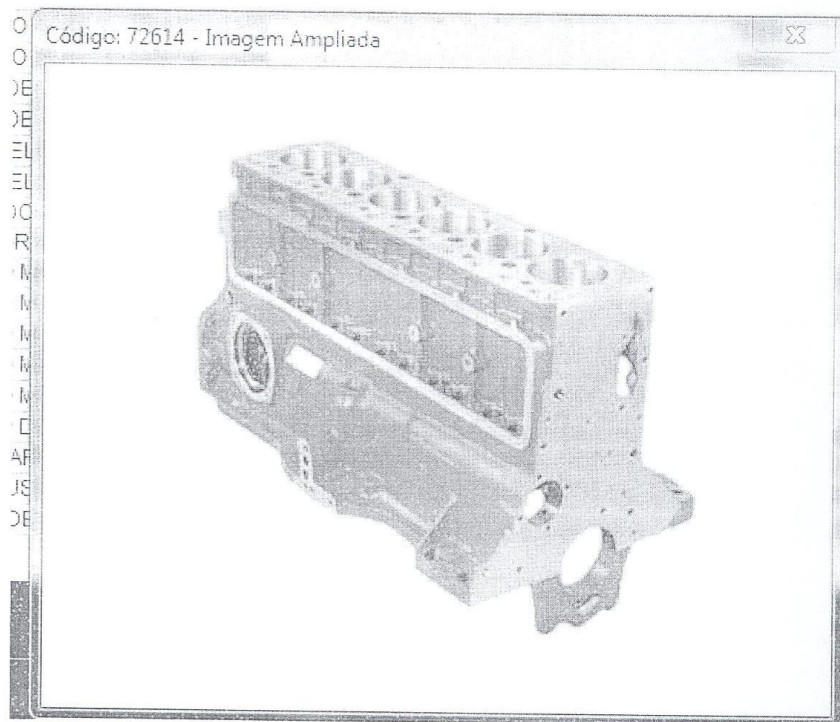

Cabeçote Do Motor 1113 Motor 352
Completo R\$ 1.100⁰⁰

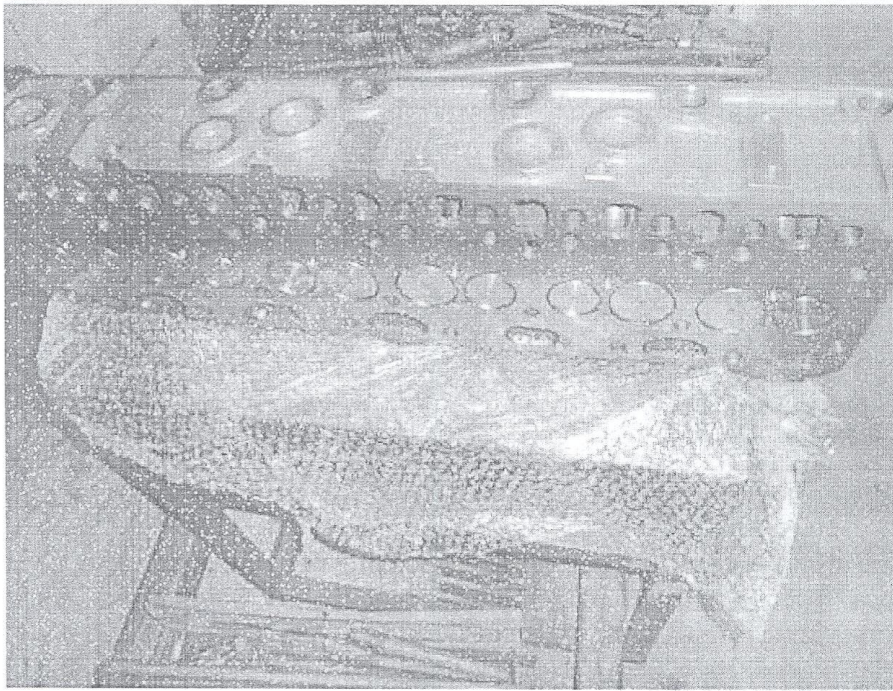

Cabine Mercedes 1113 Ano 80

•
R\$ 6.000

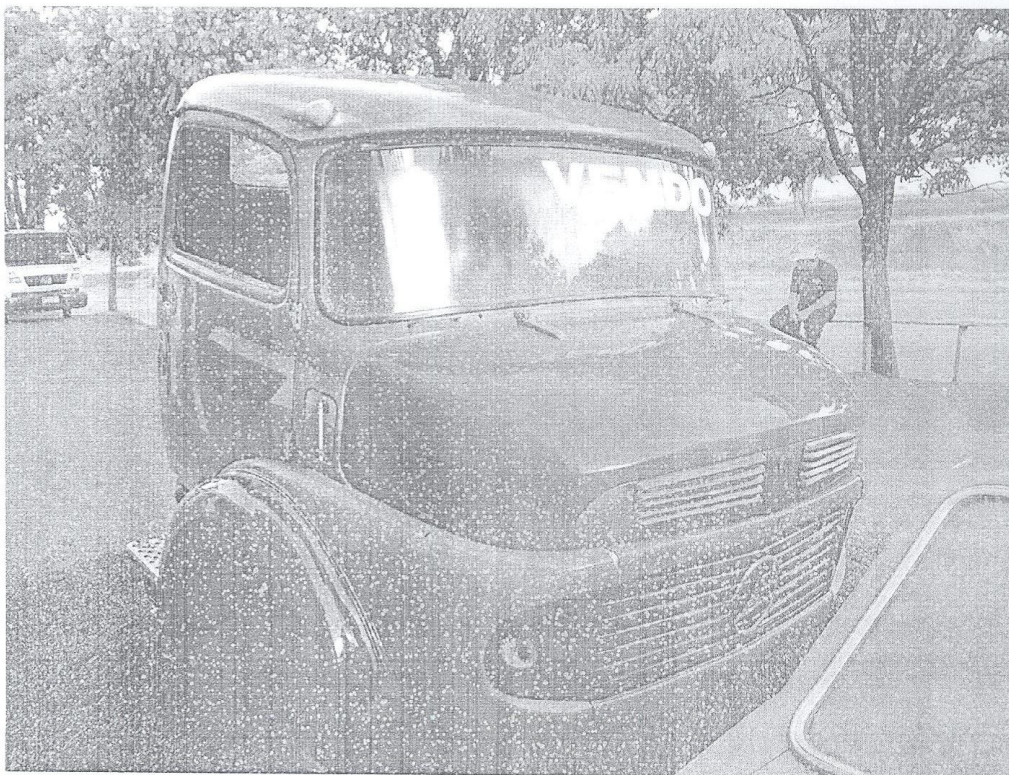

Caçamba MB 1113 toco – 1981

R\$7.000

• Emerson

● (11) 94745 0166

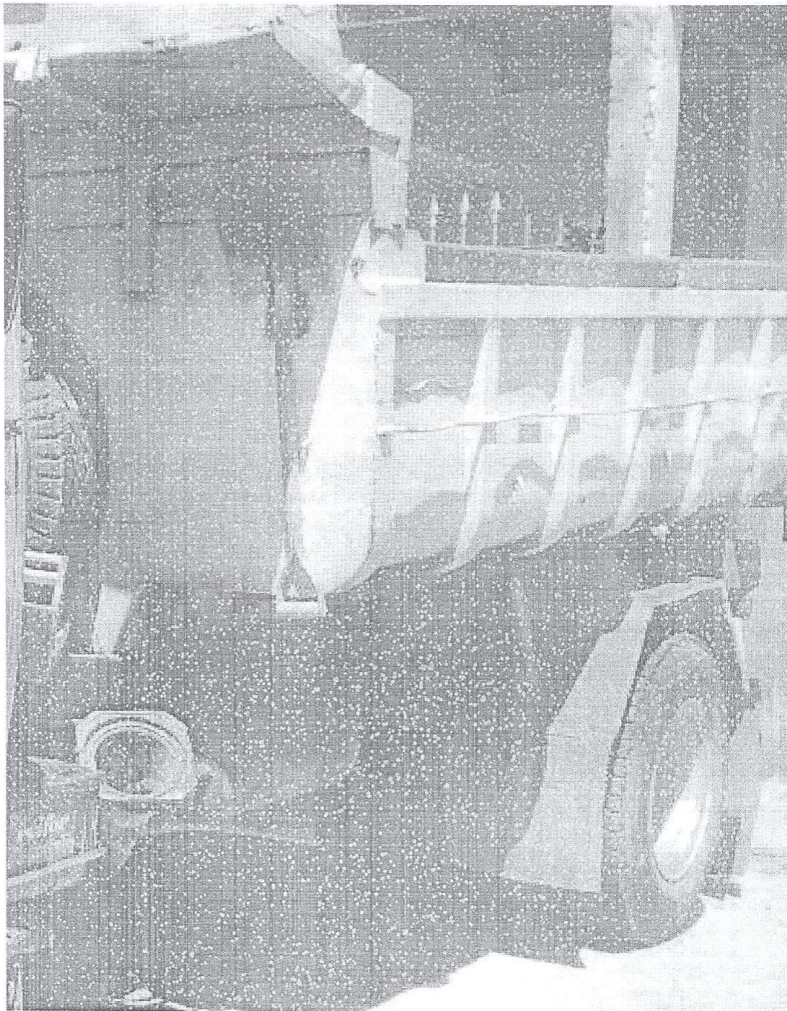

**Micro Onibus Mpolo Senior / Mb914 /
2004 / 26 Lug / Ar Cond.**

Fonte: http://veiculo.mercadolivre.com.br/MLB-558484965-micro-onibus-mpolo-senior-mb914-2004-26-lug-ar-cond-_JM

R\$ 78.000

-Escarificador - Ripper
-Articulada

Ano: 1980

Local: São Paulo

Preço: R\$ 64.000,00

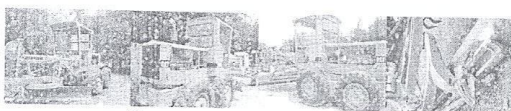

DESCRIÇÃO

MOTONIVELADORA CATERPILLAR, MODELO 120 B ANO 1980, FREIO NAS 4 RODAS, DESLIZANTE HIDRAULICO DE LAMINA, MECANICA OK, EMBUCHAMENTO OK. PNEUS EM OTIMO ESTADO, MAQUINA TRABALHANDO OTIMO PREÇO, OPORTUNIDADE DE COMPRA

Caçamba Basculante Para Caminhão
R\$ 26.000

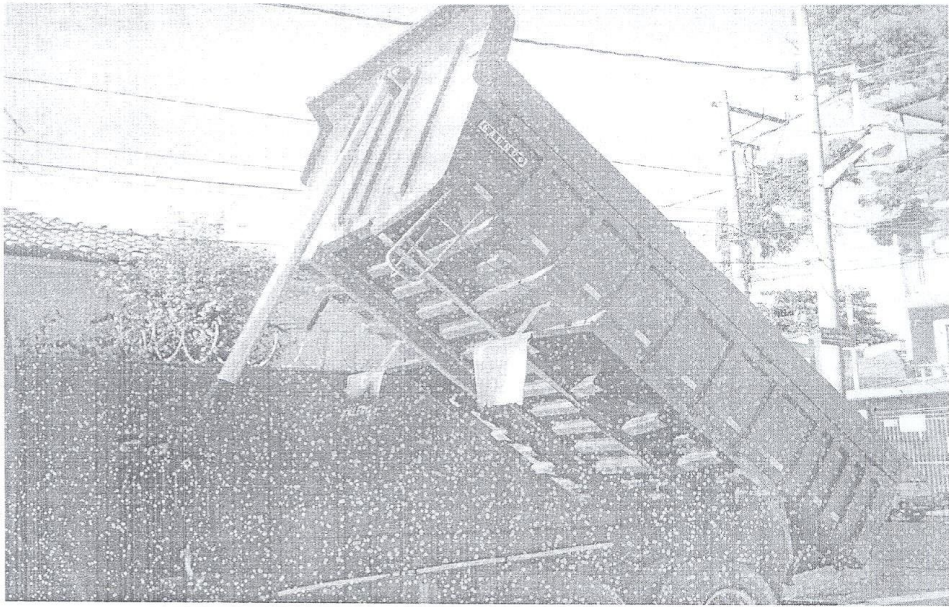



ANUNCIANTE: **luiz antonio oliveira**

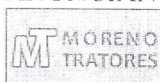

- (15) 3222 -7154 **vivo**
- (15) 99773-1343 **vivo**

ANÚNCIO: **Ativo12/03/2015**
VENDA
Motoniveladora Caterpillar 120B

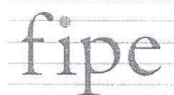

Fundação Instituto de
Pesquisas Econômicas

TABELA FIPE - FUNDAÇÃO INSTITUTO DE PESQUISAS ECONÔMICAS - FIPE - PESQUISA COMUM

Mês de referência:	março de 2015
Código Fipe:	509036-9
Marca:	Mercedes-Benz
Modelo:	914-C 2P (Diesel)
Ano Modelo:	2001
Autenticação	0v6p8l0csqgm
Data da consulta	segunda-feira, 16 de março de 2015 10:11:13
Preço Médio	R\$ 56.963,00



Fundação Instituto de
Pesquisas Econômicas

TABELA FIPE - FUNDAÇÃO INSTITUTO DE PESQUISAS ECONÔMICAS - FIPE - PESQUISA COMUM

Mês de referência:	março de 2015
Código Fipe:	001096-0
Marca:	Fiat
Modelo:	Ducato Furgão Maxi 2.8 Diesel
Ano Modelo:	2000 Diesel
Autenticação	ns9n7ssl1ncb
Data da consulta	segunda-feira, 16 de março de 2015 09:52:20
Preço Médio	R\$ 27.717,00

**Veiculo – Micro Ônibus Mercedes Bens /LO 814 Ano Mod. 2001/2001 Cor Branca
Duas portas.**



Veículo Fiat Ducato 2.8 Diesel Furgão/Ano 2000



Patrol Marca: caterpillar Mod: 120 B Ano 80

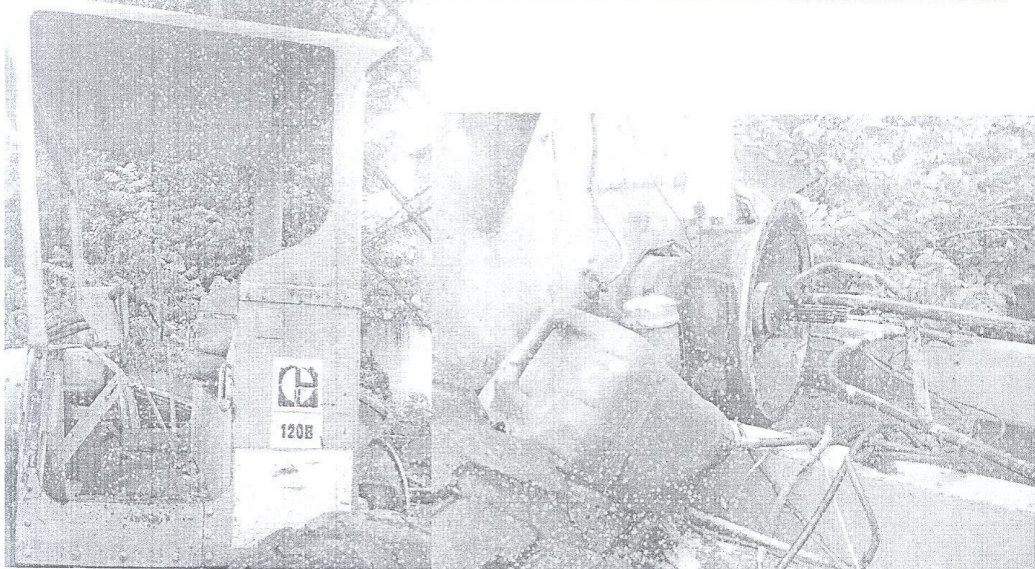
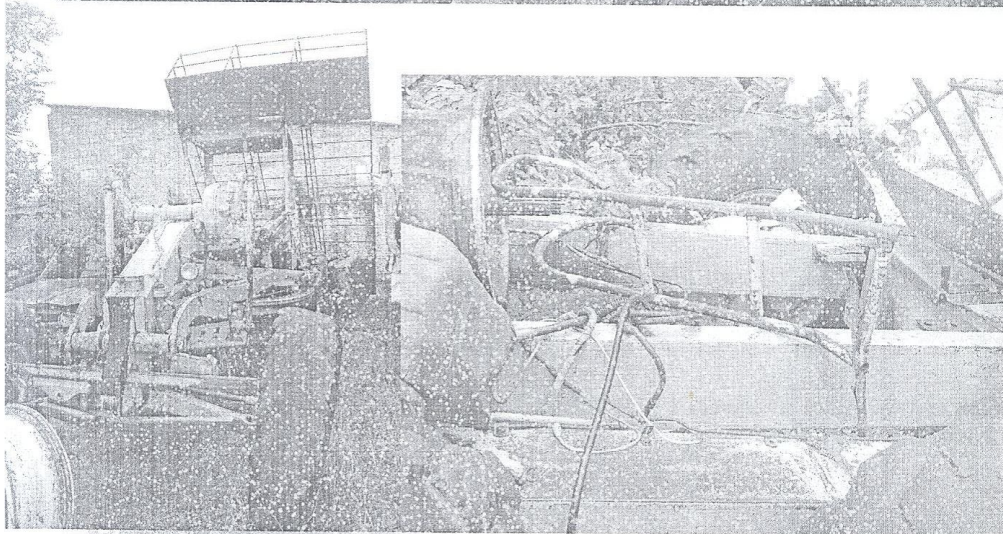

Trator de Esteira D4-E Caterpillar Ano 81

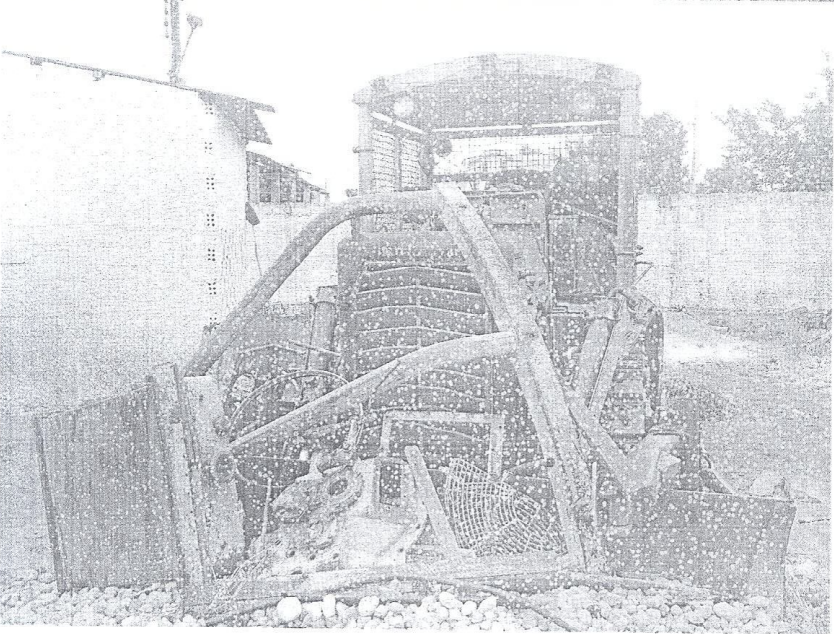
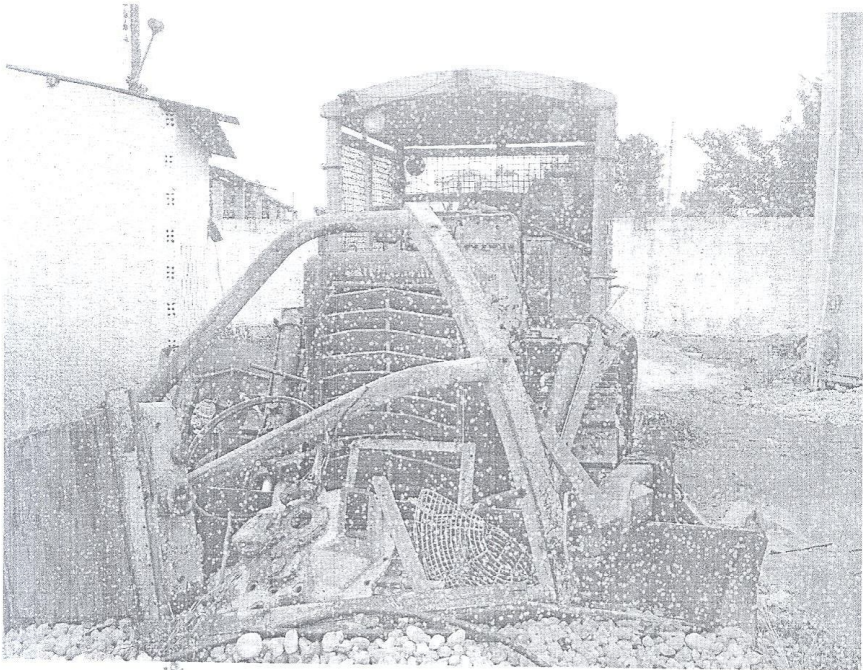

(02) Duas Cabine de Mercedes Benz 1113 Ano 80/81

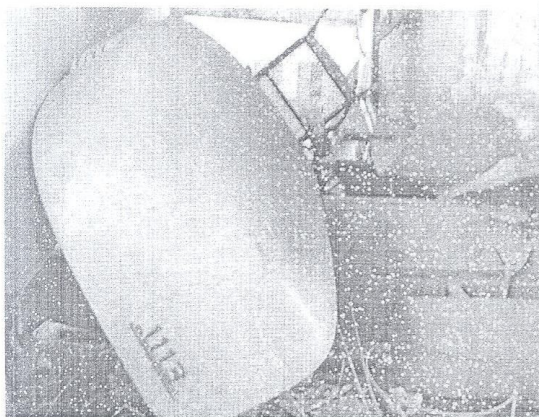
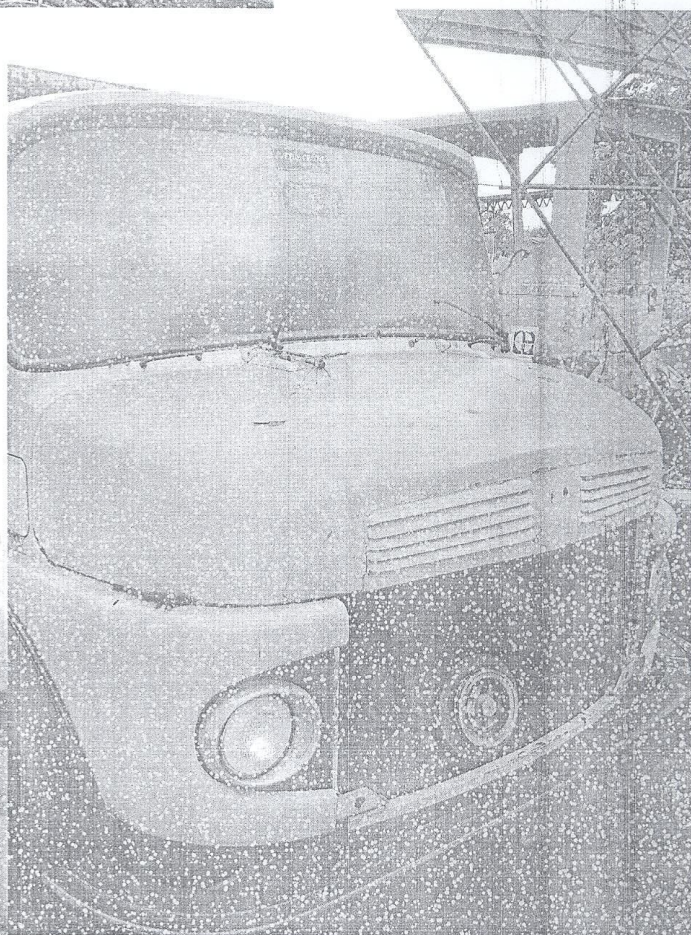
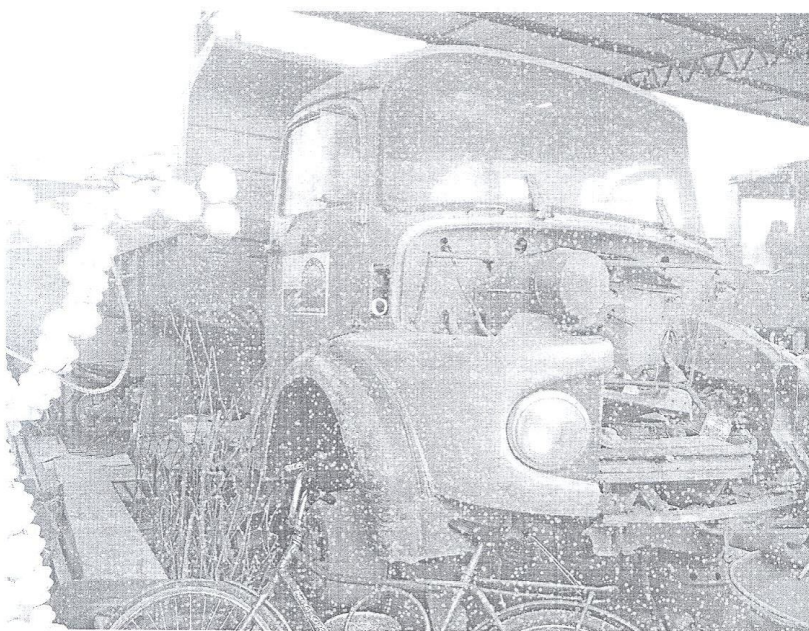

(02) Duas Caçambas para Chassis Mercedes Benz tocam 06 metros cúbicos

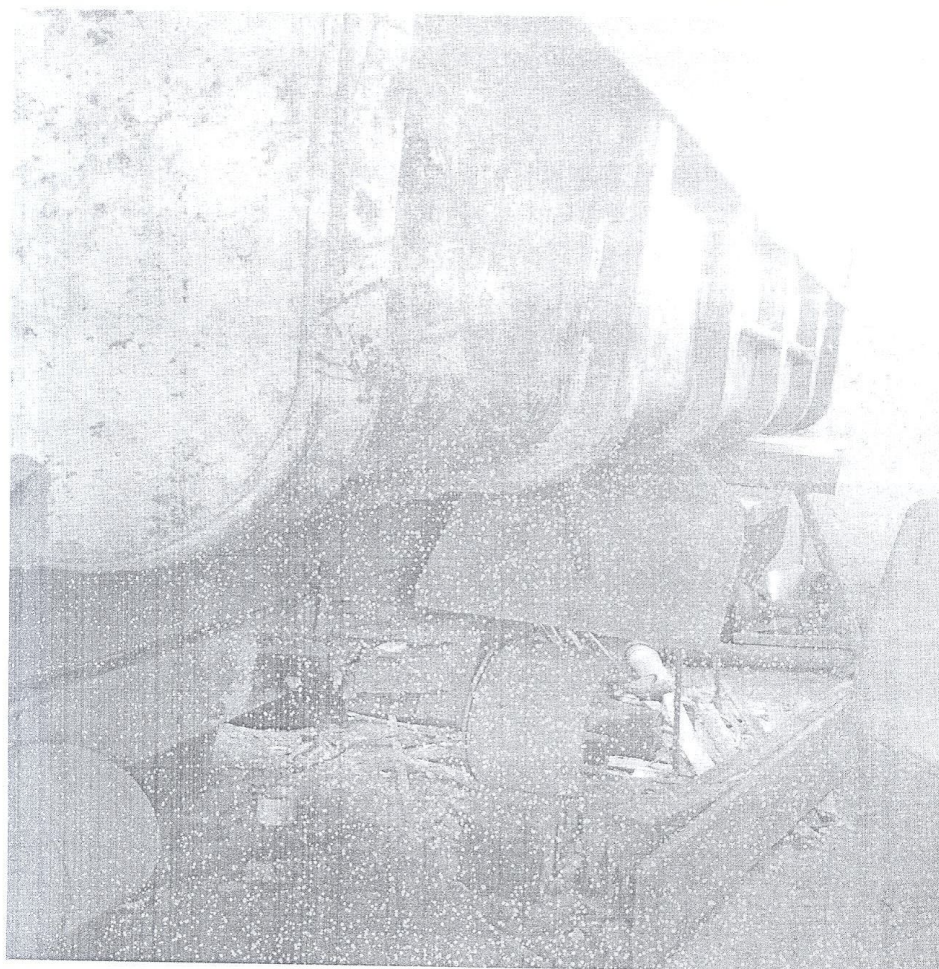
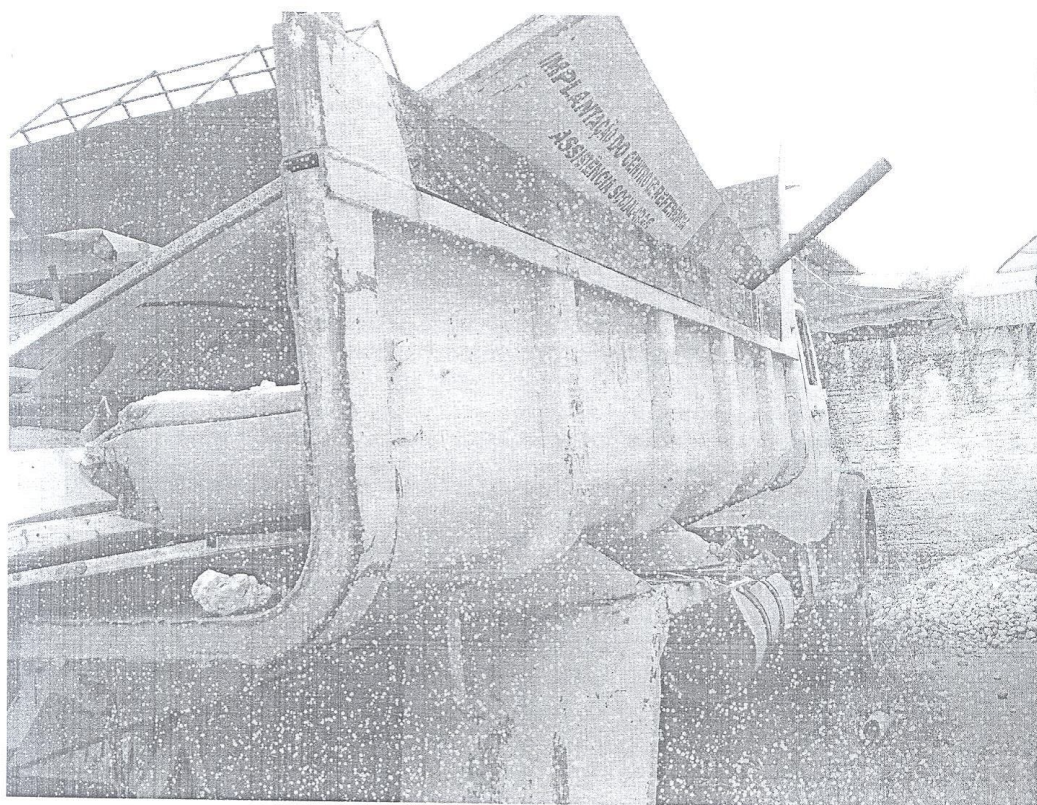

(01) caçamba para chassis Ford 6 metros cúbicos



Uma caçamba chassis Ford truk com capacidade de 12 metros cúbicos



(02) Duas Caixas de Cambio Mb 1113 Ano 80/81 05 Machas



02 (Duas Carcaças de Diferencial Traseiro do Mb 1113 Ano 80/81 montadas Com Molejo Completo

